

ESTADÍSTICAS DE COMERCIO EXTERIOR DE BIENES EN HONDURAS

Octubre de 2023

Subgerencia de Estudios Económicos

B
C
H

Introducción

- El **sector externo** es "el resto del mundo": no residentes de una economía.

En este sector se registran y analizan las interacciones económicas (medidos en flujos y posiciones) entre residentes (de Honduras) y los no residentes (el resto del mundo).

- Las cuentas de la economía donde se resumen esas interacciones son las **cuentas internacionales**, más conocidas como:

- La **Balanza de Pagos** y
- La **Posición de Inversión Internacional**

Balanza de Pagos

Un estado contable que resume las transacciones económicas entre residentes y no residentes durante un período determinado.

➤ ¿Qué se registra en la balanza de pagos?

Ingresos

Pagos

Exportaciones de Bienes y Servicios

Importaciones de Bienes y Servicios

Entradas de Capital externo por venta de activos financieros

Salidas de Capital externo por compra de activos financieros

$$BP = \text{Ingresos del RM} - \text{Gastos del RM} = 0$$

Estructura de la Balanza de Pagos

Los diferentes tipos de transacciones recogidas en la BP se estructuran en tres grandes cuentas:

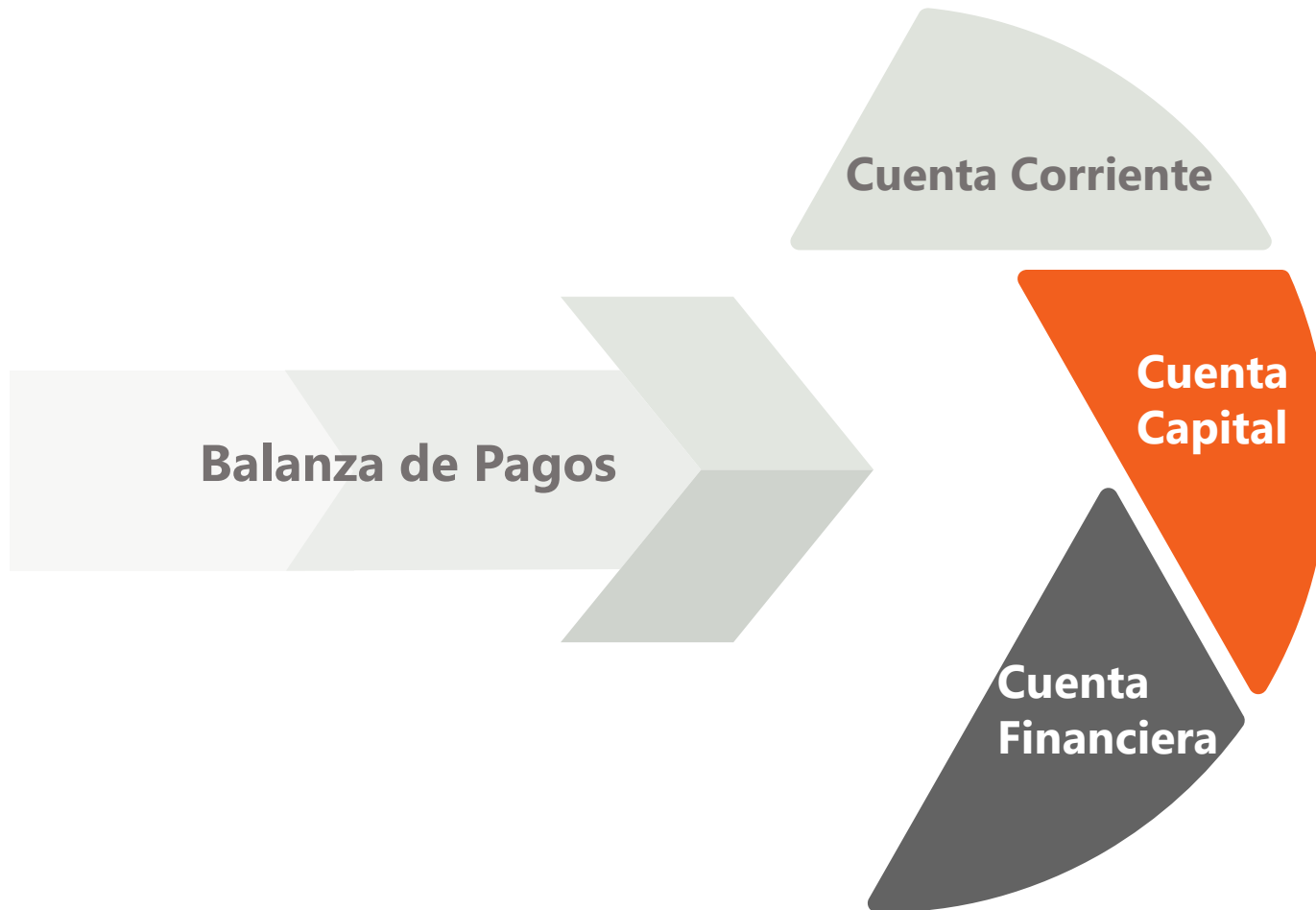

Conceptos Cuenta Corriente

➤ La economía de un país se relaciona con otras de diferentes formas, entre las que destaca la compra y venta de bienes y servicios en los mercados mundiales de productos.

Exportaciones

Bienes y servicios que se producen en el interior y se venden en el extranjero.

Importaciones

Bienes y servicios que se producen en el extranjero y se compran en el país.

Balanza Comercial

Valor de las exportaciones menos el valor de las importaciones de un país.

Superávit Comercial

Las exportaciones exceden a las importaciones.

Déficit Comercial

Las Importaciones exceden a las exportaciones.

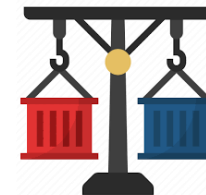

Comercio Equilibrado

Situación en la que las exportaciones son iguales a las importaciones.

Metodología

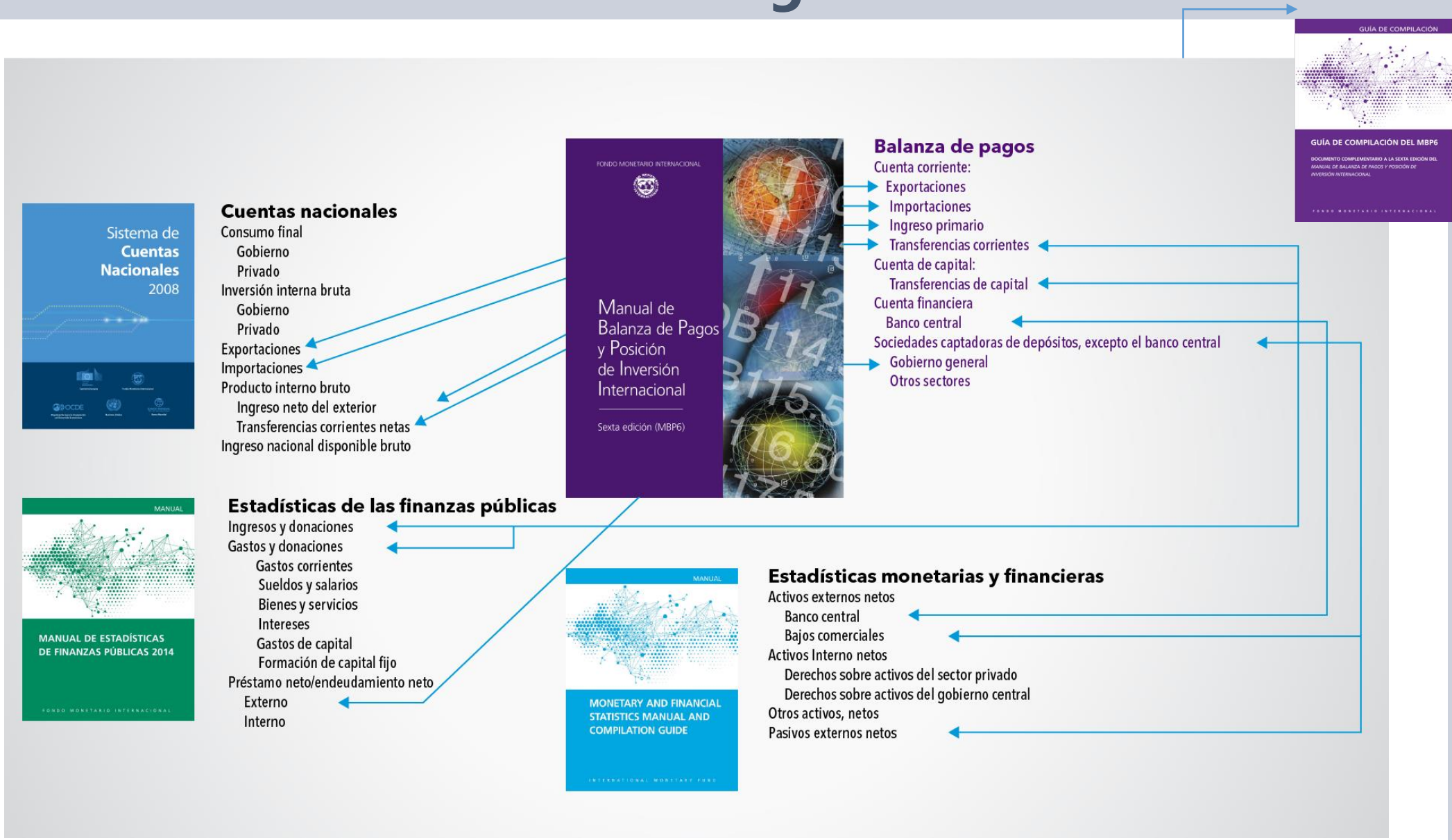

B
C
H

Territorio Económico:

➡ Es la zona que se encuentra bajo el control económico efectivo de un solo gobierno.

Incluye: La zona terrestre, el espacio aéreo, las aguas territoriales, las islas pertenecientes al territorio, y los enclaves territoriales en el resto del mundo (embajadas, consulados, bases militares, etc.)

Residencia:

➡ La residencia de cada unidad institucional es el territorio económico con el que tiene la conexión (económica) más estrecha, es decir su centro de interés económico predominante.

La nacionalidad no determina la residencia de una unidad institucional.

¿Qué son los bienes?
Los bienes son artículos físicos y producidos sobre los cuales se pueden establecer derechos de propiedad y cuya titularidad económica puede ser traspasada de una unidad institucional a otra mediante transacciones

¿Que son las mercancías generales?
En la balanza de pagos, las mercancías generales comprenden los bienes cuya propiedad económica se traspasa entre un residente y un no residente y que no se incluyen en ninguna otra categoría.

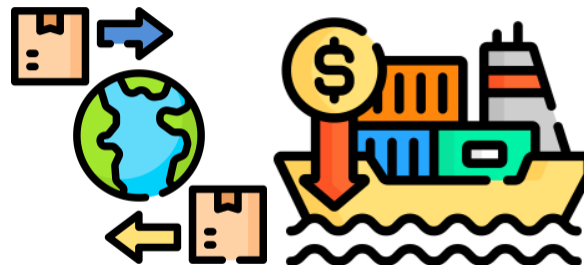

¿Qué son los Bienes para Transformación "Maquila"?
Son las transacciones entre residentes y el resto del mundo - bienes que cruzan la frontera para ser transformados y posteriormente reexportados.

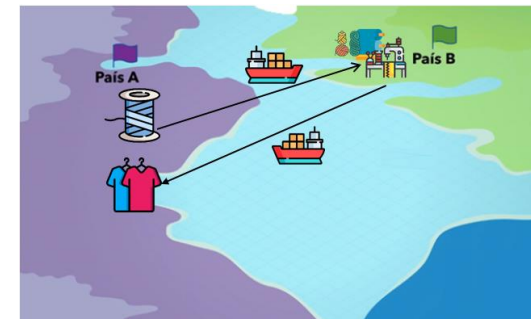

Recopilación de datos, fuentes, alcance y momento de registro

En la práctica, las fuentes de los datos sobre las mercancías generales incluyen la información de las aduanas, los sistemas de declaración de las transacciones internacionales, otros datos administrativos (entre ellos los sistemas del impuesto sobre el valor agregado), encuestas de comerciantes, o combinaciones de los anteriores.

Obtención de bases de datos

ADUANAS

FYDUCA

Empresas

Sistema de
Conexión
Aduanas-BCH

Tasas de
cambio

Migración de
información

Descarga
de bases de
datos

Revisión y
clasificación
de datos

Cuadros e
informe de
comercio
exterior

X-M
Balanza de
Pagos

B
C
H

¿Cuál es la valoración y momento de registro de las mercancías?

El principio para la valoración de las mercancías generales es el valor de mercado de los bienes en el punto de valoración uniforme. El punto de valoración uniforme está en la frontera aduanera de la economía desde la cual se exportaron inicialmente los bienes, es decir, franco a bordo (FOB), para evitar incongruencias en la valoración de los bienes de un país a otro.

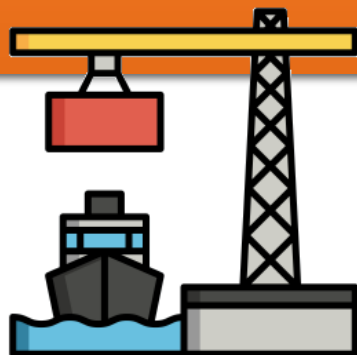

El momento de registro se determina sobre la base devengado. los flujos se registran en el momento en que el valor económico se crea, transforma, intercambia, transfiere o extingue. Esto significa que los flujos que implican un cambio de propiedad económica se contabilizan cuando se traspasa la propiedad y que los servicios se registran cuando se prestan.

Clasificación de bases por tipo de régimen

Incluidos

- Transacciones de exportaciones e importaciones de las empresas que se encuentran fuera del RIT.

Excluidos

- Transacciones de exportaciones e importaciones de las empresas que se encuentran bajo el beneficio o amparo del RIT.

Importaciones

Tipo de régimen: Incluidos

Código Régimen SARAH	Régimen SARAH
4000	IMPORTACION DEFINITIVA CANCELA TITULO DE TRANSPORTE
4052	IMP DEFINITIVA PROC ADMISION TEMP P A SIN TRANSF ZOLI
4053	IMPORTACION DEF DE IMP TEMPORAL C/RE-EXP MISMO ESTADO
4054	IMPORT DEF PROC DE IMP TEMP USO CIENTIFICO,EXHIBICION
4058	IMPORTACION DEFINITIVA DE IMP TEMP VEHICULOS FORMA 9A-1
4059	IMPORTACION DEFINITIVA PROC IMP TEMP CONTRATO ESTADO
4070	IMPORTACION DEFINITIVA PROCEDENTE DE DEPOSITO FISCAL
4072	IMPORTACION DEFINITIVA DE TIENDA LIBRE
4100	IMPORTACION DEFINITIVA POR SUBASTA
4170	IMPORTACION DEFINITIVA SUBASTA PROCEDENTE DEPOSITO ADUA
4200	DECLARACION DE OFICIO
4250	CANCELA DE OFICIO ADMISION TEMPORAL PARA TRANSFORMACIO
4253	CANCELACION DE OFICIO DE IMP TEMORAL CON REEX EN MISMO
4300	IMPORTACION DEFINITIVA CANCELA TITULOS COURRIERS
4500	DECLARACION DE OFICIO NO CANCELA TITULO
4600	IMPORTACION DEFINITIVA FAUCA NO CANCELA TITULO
4700	IMPORTACION DEFINITIVA GOBIERNO, DEPENDENCIAS, MUNICIPALIDADES, AUTONOMAS Y SEMIAUTONOMAS DEL ESTAD
4750	IMPORTACION DEFINITIVA PROCEDE ZOLI GOBIERNO, DEPENDENCIAS, MUNICIPALIDADES, AUTONOMAS SEMIAUTONOMAS
5100	ADMISIÓN TEMPORAL PARA PERFECCIONAMIENTO ACTIVO TRANSFO
5170	ADM TEM P/ PERF ACTIVO RIT CON TRANSF D/DEPOSITO FISCA
5600	ADM TEMP P/ PERFEC ACTIVO RIT SIN TRANSFORMACION
5670	ADM TEMP P/PERFEC ACTIVO RIT SIN TRANSF D/DEPOS FISC
5700	IMPORTACION BAJO LEY DE INCENTIVOS AL TURISMO LITH
5770	LITH DE DEPOSITO FISCAL
6000	REIMPORTACION DE EXPORTACION TEMPORAL EN SIDUNEA TITULO

Tipo de régimen: Excluidos

Código Régimen SARAH	Régimen SARAH
5000	ADMISION TEMP PERFEC ACTIVO CON TRANSFORMACION ZOLI
5070	ADMISION TEMPORAL P A CON TRANSF ZOLI DEPOSITO FISCAL
5200	ADMISION TEMPORAL P/ PERFEC ACTIVO SIN TRANSFOR ZOLI
5270	ADM TEMP P/ P A SIN TRANSF ZOLI ZIP DE DEPOSITO FISCAL

Código Régimen SARAH	Regimen SARAH	Código ventaja SARAH
4000	IMPORTACION DEFINITIVA CANCELA TITULO DE TRANSPORTE	006, 023
4070	IMPORTACION DEFINITIVA PROCEDENTE DE DEPOSITO FISCAL	006
5900	IMPORTACION TEMPORAL POR CONTRATO CON EL ESTADO	000
5970	IMP TEMP CONTRATO C/ EL ESTADO PROC D DEPOSITO FISCAL	000

B
C
H

Exportaciones

Tipo de régimen: Incluidos

Código Régimen SARAH	Régimen SARAH
1000	EXPORTACION DEFINITIVA
1100	EXPORTACION DEFINITIVA FORMULARIO ADUANERO CENTROAMERIC
3051	REEXP PROC ADM TEMP P/ P A RIT C/TRANSFORM (PROD ELAB)
3056	REEXPORTACION PROC_ADMTEMP P/PA RIT SIN TRANSFORMACION
3151	REEXPORT PROC ADM TEMP P A CON TRANSF RIT (MAT PRIMA)

Tipo de régimen: Excluidos

Código Régimen SARAH	Régimen SARAH
3050	REEXP PROC ADM TEMP P A C/ TRANSF ZOLI (PROD ELABORADO)

B
C
H

Proceso de revisión y clasificación de las bases de datos

Exportaciones/Aduanas

Embajadas y
FTCV

Billetes y
monedas

Materias
primas

Nombre del
destinatario

Aduanas de
salida

Material de
embalaje

País destino

Ajuste RIT

Exportaciones/SAR

Inciso arancel

Fecha/Hora
Cruce Frontera

País Adquiriente
= GT

Agregar variables
(capítulo,
partida, sección,
NPH, entre otras)

Descripción
Original (SAC)

IdTributarioTra

Ajuste RIT

B
C
H

Proceso de revisión y clasificación de las bases de datos

Importaciones/Aduanas

Código país adquisición, origen y procedencia

Embajadas y FTCV

Materias primas

Nombre del Proveedor

Aduanas de ingreso

Importación de servicios (Software, revistas, folletos)

Ajuste RIT

Importaciones/SAR

Inciso arancel

Fecha/Hora Cruce Frontera

País Adquiriente = HN

Agregar variables (capítulo, partida, sección, BEC, entre otras)

Descripción Original (SAC)

IdTributarioAdq

Ajuste RIT

B
C
H

Revisión de bases de Datos

```
RStudio
File Edit Code View Plots Session Build Debug Profile Tools Help
Go to file/function Addins Project: (None)
Cuadros de comercio.R fn_Importaciones.R Manual_Base_Importaciones.Rmd
Source on Save Run Source
1 fn_Importaciones <- function(mes_archivo) {
2   # mes_archivo <- "2020_01"
3
4   ##### cargar la base y los archivos para crear variables adicionales #####
5   # Base_Pura <- read_excel(paste0("Data/Importaciones MG ", mes_archivo, ".xlsx"), sheet = "Filtrada")
6   Base_Pura <- read_excel(paste0("Data/Importaciones MG ", mes_archivo, ".xlsx"), sheet = "Filtrada",
7     col_types = c("numeric", "text", "text",
8       "text", "text", "text", "text",
9       "text", "text", "text",
10      "text", "text", "text",
11      "text", "text",
12      "text", "text", "text",
13      "text", "numeric", "numeric", "numeric"))
14   names(Base_Pura) <- c("Year", "Mes", "Codigo de SAC",
15     "SAC", "SAC ALTERNO", "Numero de Declaracion",
16     "Codigo de RUC", "RUC", "Codigo Pais Adquisicion",
17     "Codigo Pais Origen", "Codigo Pais Procedencia", "Descripcion Aduana Ingreso",
18     "Codigo Producto NPH", "Producto NPH",
19     "Codigo Regimen SARA", "Codigo de Seccion", "Codigo Cuode",
20     "Nombre Proveedor", "Valor Cif", "Peso Neto", "Valor CIF LPS")
21   Des_Pais_Origen <- read_excel("Data/DescripcionPais.xlsx")
22   names(Des_Pais_Origen) <- c("Codigo Pais Origen REV", "Pais Origen", "Region")
23
24   ##### Paso 0: Sustituir ";" por " " #####
25   Base_Pura$SAC <- gsub(";", " ", Base_Pura$SAC)
26   Base_Pura$SAC_ALTERNO <- gsub(";", " ", Base_Pura$SAC_ALTERNO)
27   Base_Pura$SAC_ALTERNO <- str_replace_all(Base_Pura$SAC_ALTERNO, "[\\r\\n\\t]+", " ")
28   Base_Pura$SAC_ALTERNO <- str_replace_all(Base_Pura$SAC_ALTERNO, "- - -", " ")
29   Base_Pura$SAC_ALTERNO <- str_replace_all(Base_Pura$SAC_ALTERNO, "- - -", " ")
30   Base_Pura$SAC_ALTERNO <- str_replace_all(Base_Pura$SAC_ALTERNO, "- -", " ")
31   Base_Pura$SAC_ALTERNO <- str_replace_all(Base_Pura$SAC_ALTERNO, "- ", " ")
32   Base_Pura$SAC_ALTERNO <- str_replace_all(Base_Pura$SAC_ALTERNO, "-", " ")
33   Base_Pura$SAC_ALTERNO <- str_replace_all(Base_Pura$SAC_ALTERNO, "= -", " ")
34   Base_Pura$SAC_ALTERNO <- str_replace_all(Base_Pura$SAC_ALTERNO, "= -", " ")
35   Base_Pura$SAC <- str_replace_all(Base_Pura$SAC, "- - -", " ")
36   Base_Pura$SAC <- str_replace_all(Base_Pura$SAC, "- - -", " ")
37   Base_Pura$SAC <- str_replace_all(Base_Pura$SAC, "- -", " ")
38   Base_Pura$SAC <- str_replace_all(Base_Pura$SAC, "- ", " ")
39
39:60 Paso 0: Sustituir ";" por " " R Script
```

```
R 4.2.2 . //svfs02/Balanza Pagos/COMERCIO EXTERIOR/Comercio Exterior MG/Comercio Exterior 2023/R_STUDIO_2023/IMPORTACIONES_MG/funciones/
'citation()' on how to cite R or R packages in publications.
Type 'demo()' for some demos, 'help()' for on-line help, or
'help.start()' for an HTML browser interface to help.
```

B
C
H

Presentación de la información

Los diferentes tipos de transacciones recopiladas en la balanza de bienes en la cuenta corriente de la Balanza de Pagos se estructuran como:

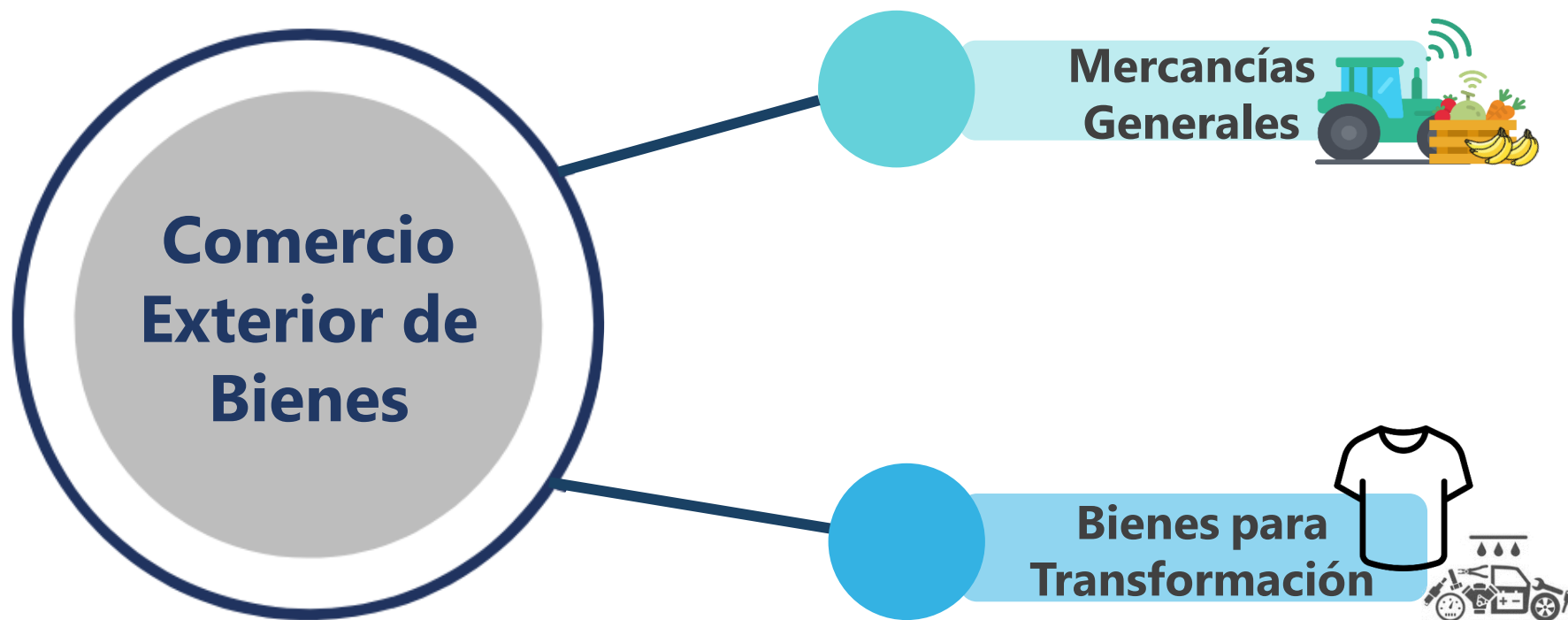

**COMERCIO EXTERIOR
DE MERCANCÍAS
GENERALES
HONDURAS**

Exportación FOB de Mercancías Generales por Actividad Económica

01

Agricultura, Ganadería,
Silvicultura y Pesca

Banano, melones y sandías, hortalizas, piñas, tubérculos, plantas vivas, entre otros.

02

Explotación de Minas y
Canteras

Minerales de hierro y metálicos no ferrosos, piedra, arena y arcilla, sal, entre otros.

03

Industrias
Manufactureras

Café en oro, aceite crudo de palma, productos comunes de hierro, acero y aluminio, camarones congelados, metales preciosos, productos químicos, puros, productos plásticos, alimentos concentrados para animales.

04

Suministro de Energía y
Recuperación de
Materiales para
Reciclamiento

Suministro de Energía y Recuperación de Materias para reciclamiento

B
C
H

Principales Productos de Exportación FOB de Mercancías Generales

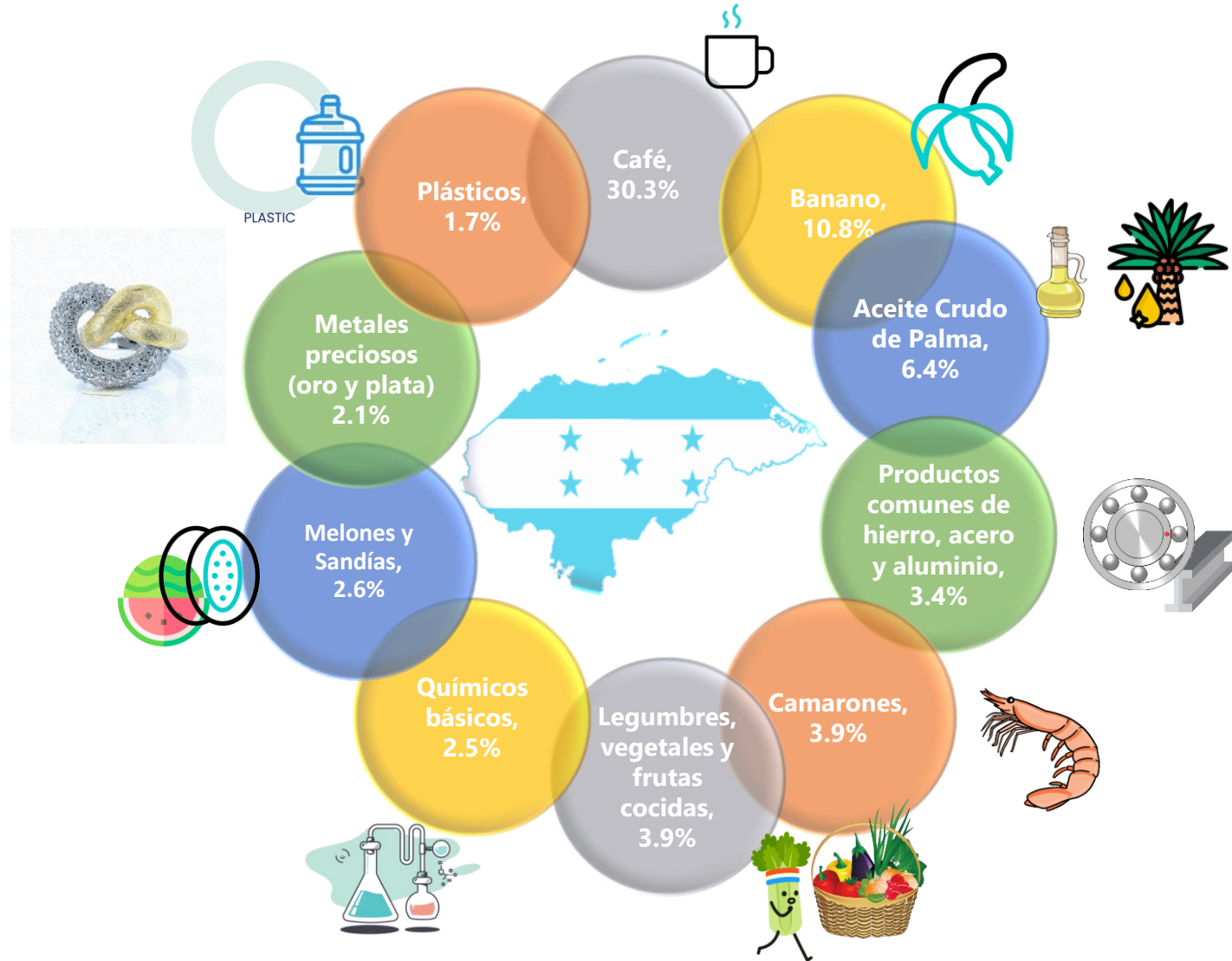

A JULIO DE 2023

B
C
H

Exportación FOB de Mercancías Generales por Actividad Económica

(En millones de USD, a julio de cada año)

Agricultura, Ganadería, Silvicultura y Pesca

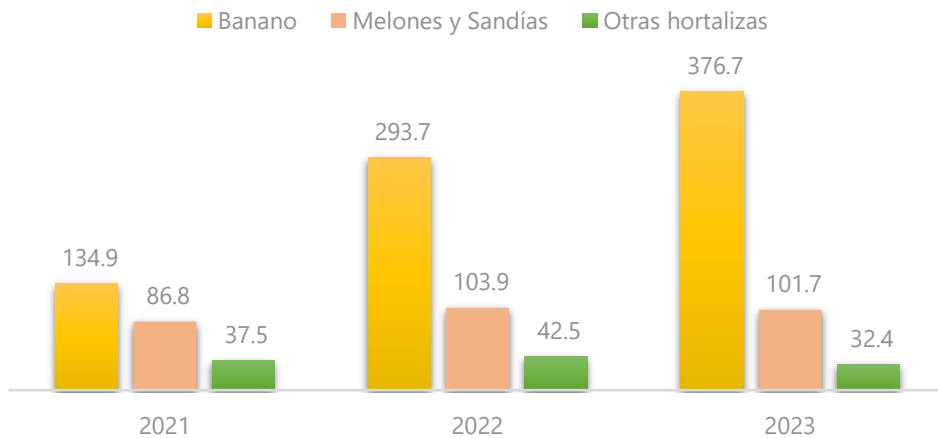

Producto	En millones de USD		Variación Absoluta
	2022	2023	
Banano	293.7	376.7	83.0
Melones y Sandías	103.9	101.7	-2.2
Otras Hortalizas, legumbres y demás vegetales	42.5	32.4	-10.1

Explotación de Minas y Canteras

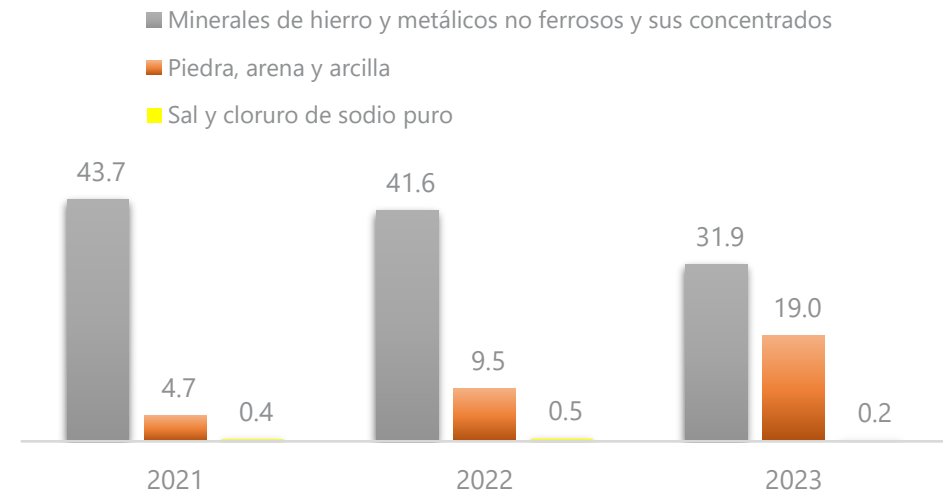

Producto	En millones de USD		Variación Absoluta
	2022	2023	
Minerales de hierro y metálicos no ferrosos y sus concentrados	41.6	31.9	-9.7
Piedra, arena y arcilla	9.5	19.0	9.5
Sal y cloruro de sodio puro	0.5	0.2	-0.3

B
C
H

Exportación FOB de Mercancías Generales por Actividad Económica

(En millones de USD, a julio de cada año)

Agricultura, Ganadería, Silvicultura y Pesca

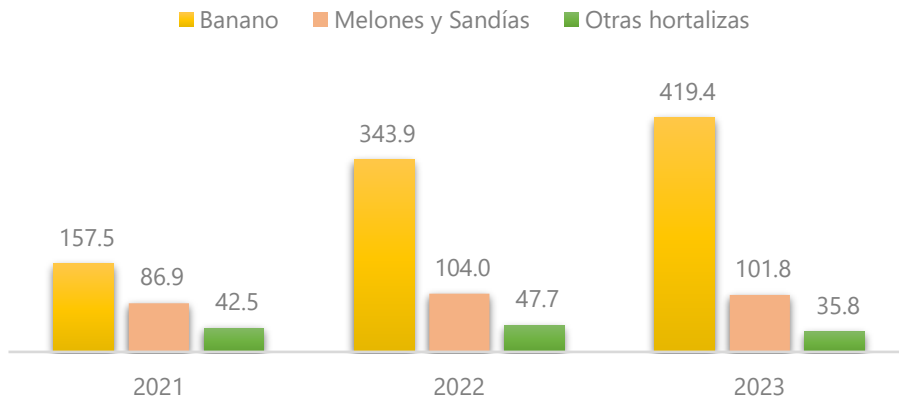

Producto	En millones de USD		Variación Absoluta
	2022	2023	
Banano	343.9	419.4	75.6
Melones y Sandías	104.0	101.8	-2.2
Otras Hortalizas, legumbres y demás vegetales	47.7	35.8	-11.8

Explotación de Minas y Canteras

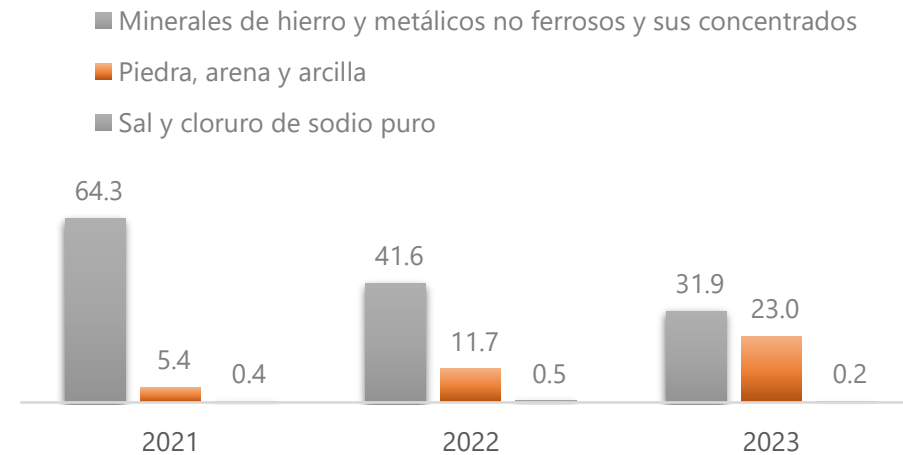

Producto	En millones de USD		Variación Absoluta
	2021	2022	
Minerales de hierro y metálicos no ferrosos y sus concentrados	41.6	31.9	-9.7
Piedra, arena y arcilla	11.7	23.0	11.4
Sal y cloruro de sodio puro	0.5	0.2	-0.3

Exportación FOB de Mercancías Generales por Actividad Económica

(En millones de USD, a julio de cada año)

Industrias Manufactureras

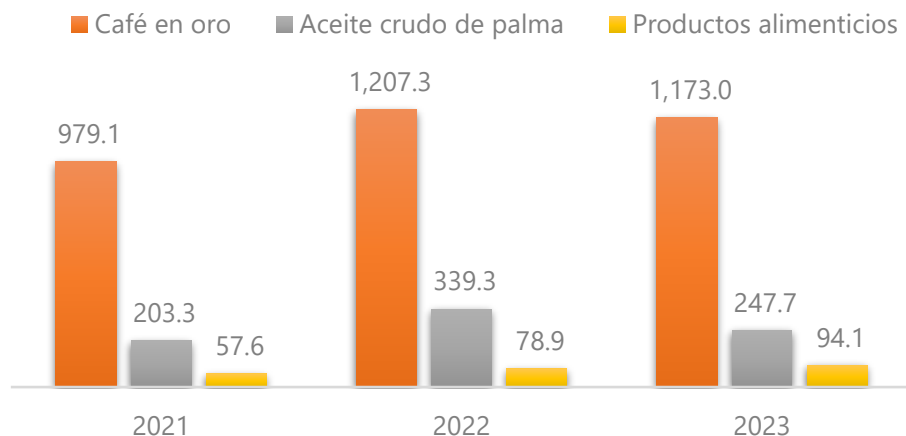

Producto	En millones de USD		Variación Absoluta
	2021	2022	
Café en oro	1,207.3	1,173.0	-34.3
Aceite crudo de palma	339.3	247.7	-91.6
Productos alimenticios	78.9	94.1	15.2

Suministro de Energía y Recuperación de Materiales para Reciclamiento

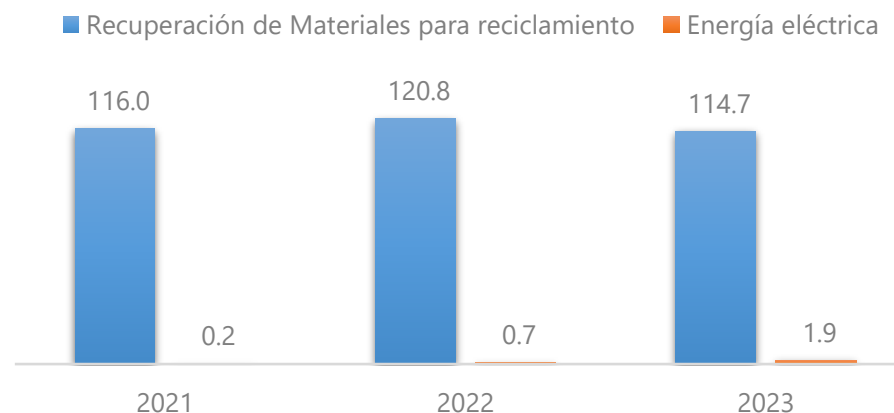

Producto	En millones de USD		Variación Absoluta
	2021	2022	
Recuperación de Materiales para reciclamiento	120.8	114.7	-6.1
Energía eléctrica	0.7	1.9	1.2

Evolución de Las Exportación FOB de Mercancías Generales

(En millones de USD)

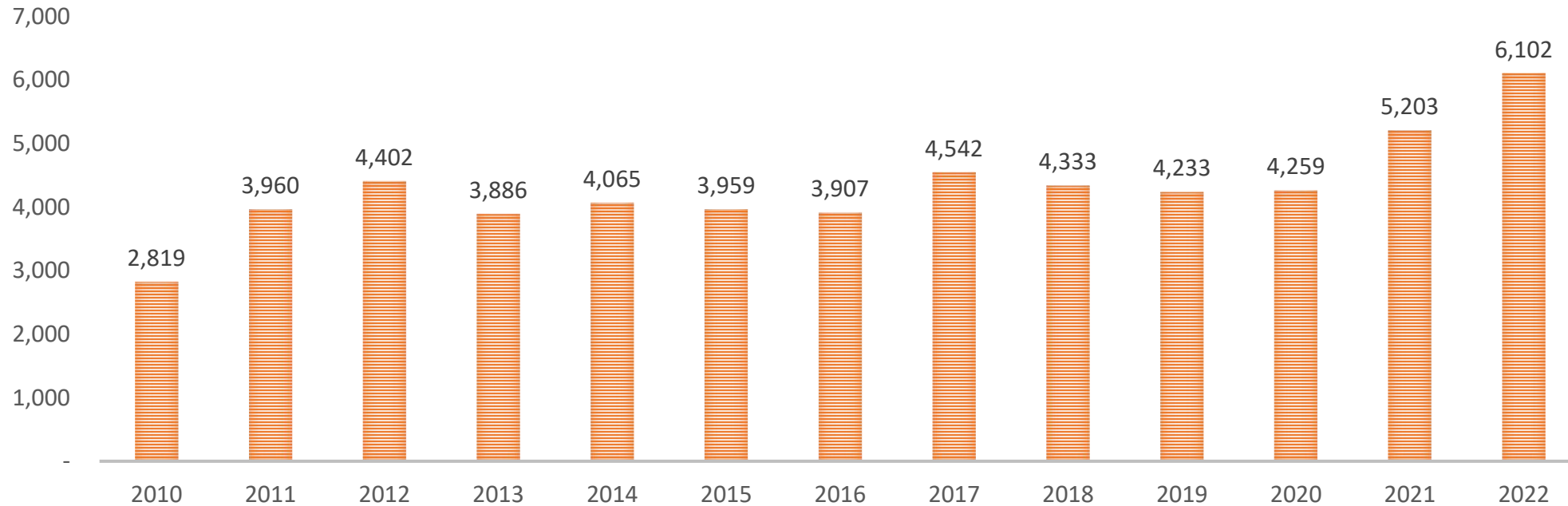

B
C
H

Principales Países de Exportación FOB de Mercancías Generales

Principales Productos de Importación CIF de Mercancías Generales

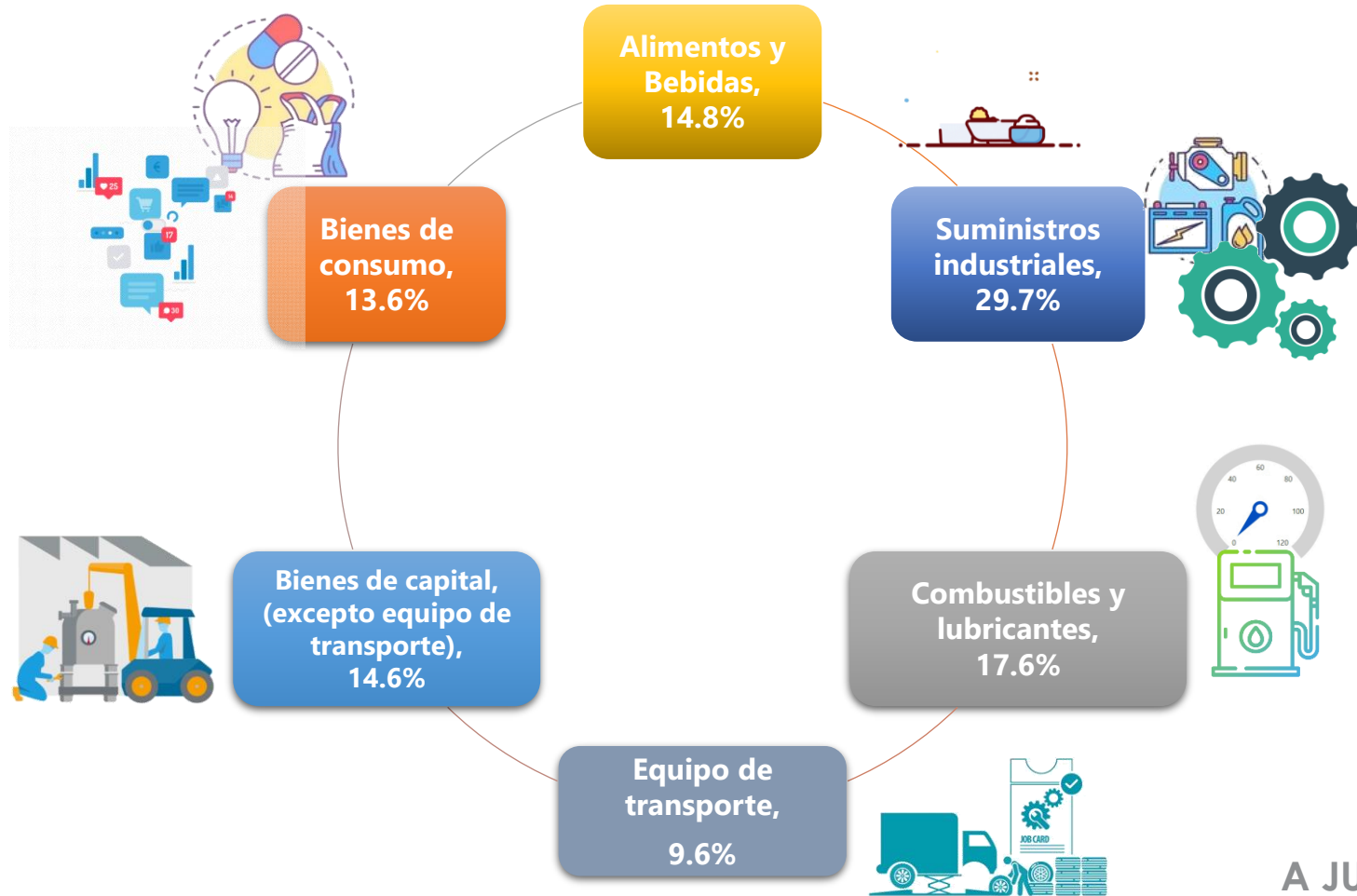

A JULIO DE 2023

Indicadores como porcentaje del PIB

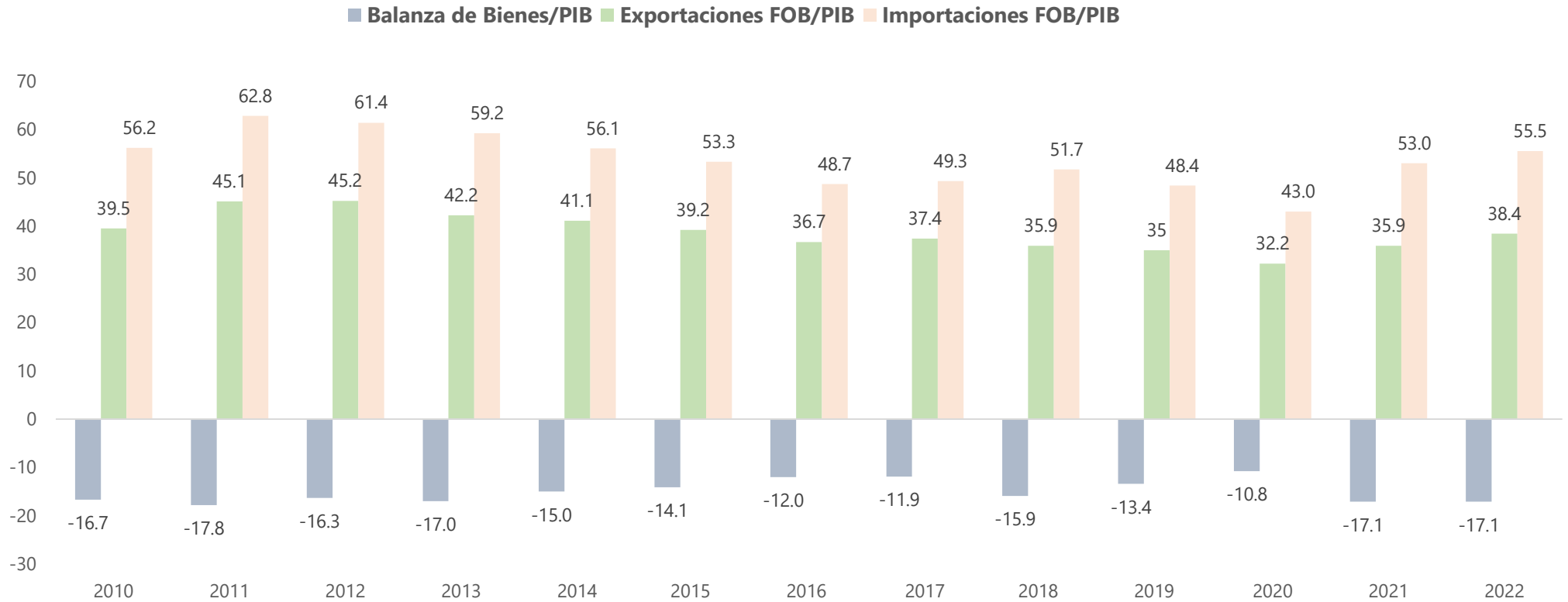

Comercio Exterior de Bienes para Transformación (Maquila)

Bienes para Transformación (Maquila)

Definición

Transacciones entre residentes y el resto del mundo bienes que cruzan la frontera para ser transformados y posteriormente reexportados.

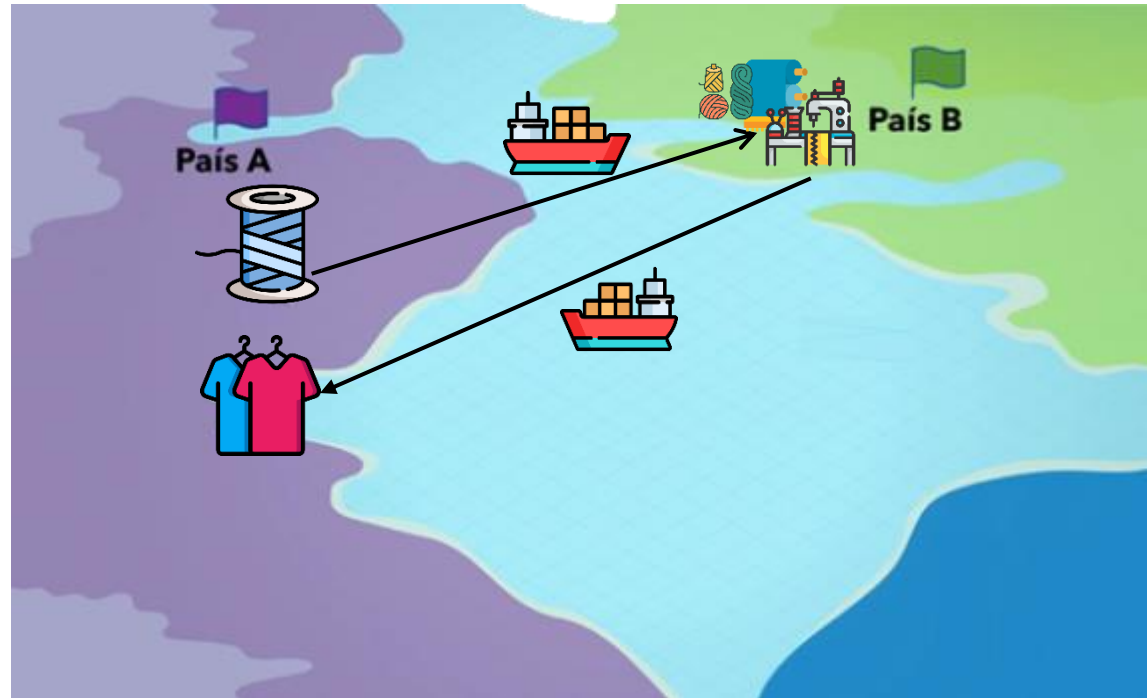

Bienes para Transformación (Maquila)

MBP5
Autor: FMI

Es decir, son los insumos que importan las maquiladoras de los países para su transformación y re-exportación subsiguiente.

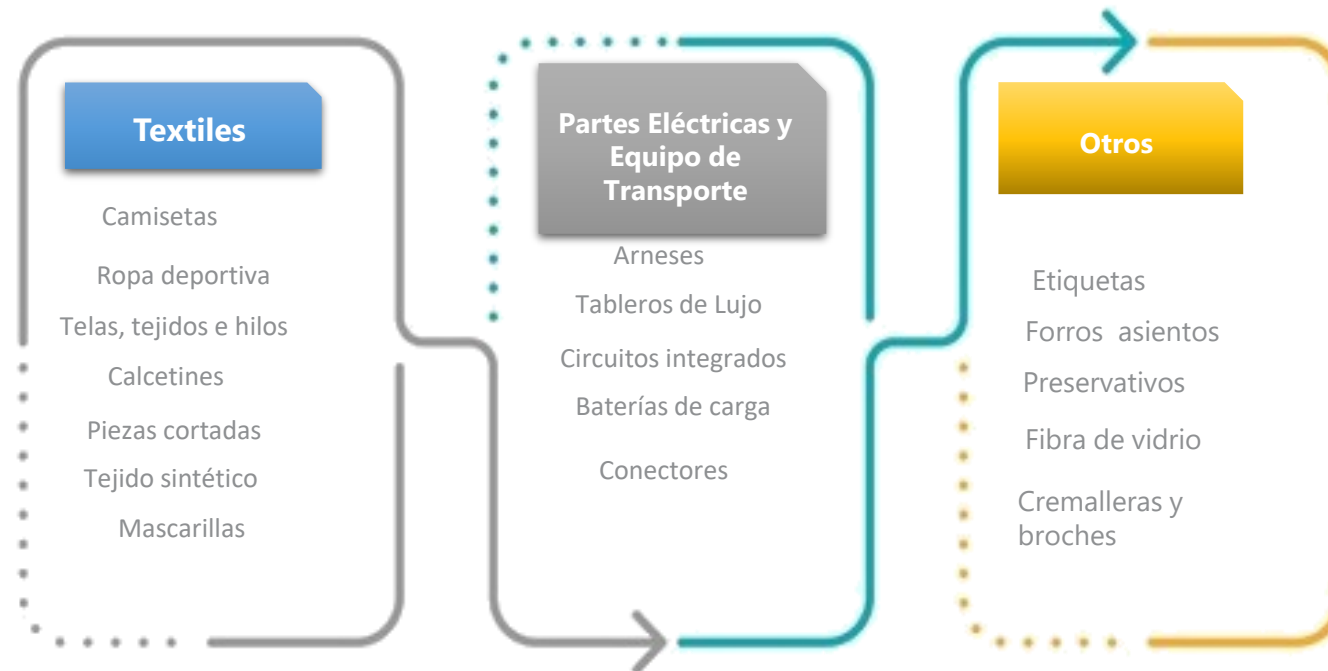

Zonas Libres

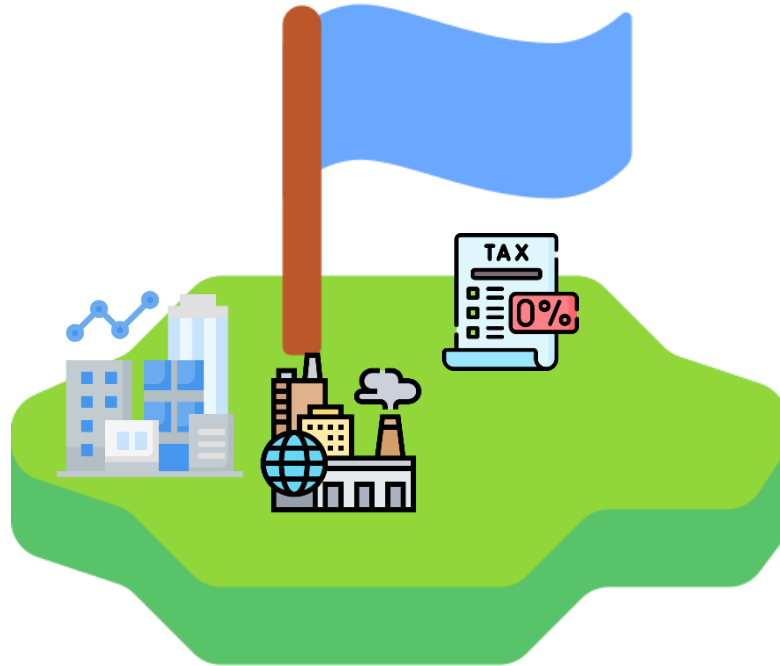

Área geográfica dentro de un país, establecidas en bajo un régimen especial, con beneficios fiscales

Inversión extranjera y nacional

Generación de Empleo

Incrementar el comercio exterior

Evolución de la Maquila

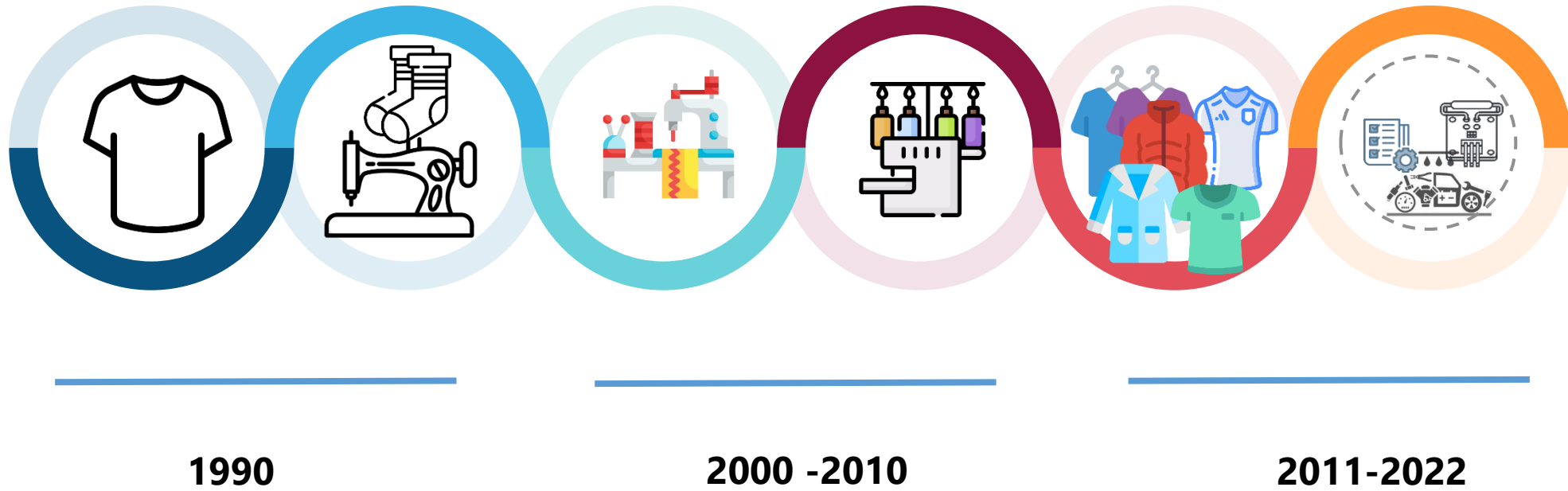

Exportación FOB de Bienes para Transformación

Exportaciones FOB de Bienes para Transformación por Grupos de Productos

A julio de cada año ^{PI}

En millones de USD

Productos	2021	2022	2023	Variaciones Absolutas		Variaciones Relativas (%)	
				2022/2021	2023/2022	2022/2021	2023/2022
Productos Textiles	2,255.0	2,828.8	2,321.8	573.8	-507.0	25.4	-17.9
Hilados e hilos, tejidos de fibras textiles	52.3	73.0	74.0	20.7	1.0	39.7	1.4
Artículos textiles, excepto prendas de vestir	37.7	39.2	27.9	1.5	-11.3	3.9	-28.7
Tejidos de punto o ganchillo excluidas las prendas de vestir	119.5	168.2	137.4	48.7	-30.8	40.7	-18.3
Prendas de vestir	2,017.9	2,508.1	2,044.7	490.2	-463.3	24.3	-18.5
Fibras textiles manufacturadas	27.6	40.3	37.7	12.7	-2.6	46.2	-6.4
Partes eléctricas y equipo de transporte	560.4	687.3	806.0	126.9	118.7	22.6	17.3
Maquinaria y aparatos eléctricos, sus partes y piezas (principalmente arneses)	510.5	644.8	760.5	134.4	115.7	26.3	17.9
Equipo de transporte (principalmente tableros)	35.4	31.5	32.9	-3.9	1.4	-11.1	4.4
Aparatos e instrumentos ópticos y de precisión (circuitos integrados)	11.3	8.3	8.9	-3.1	0.6	-27.0	6.9
Equipos y aparatos de comunicaciones; sus partes y piezas (principalmente conectores de uso automotriz)	3.2	2.7	3.8	-0.5	1.0	-14.7	38.5
Otros	44.1	39.1	32.3	-5.0	-6.8	-11.3	-17.3
Productos de madera, corcho, paja; excepto los muebles	0.2	1.3	1.1	1.2	-0.2	-	-13.6
Papel periódico, otros papeles y cartones	6.9	3.8	3.5	-3.1	-0.4	-44.7	-9.6
Productos de la edición e impresión	10.4	9.1	7.2	-1.3	-1.9	-12.9	-20.9
Otros productos de caucho	0.5	0.5	0.1	0.1	-0.4	11.8	-79.3
Productos de plástico	4.4	6.5	4.9	2.1	-1.6	46.7	-24.5
Vidrios y productos de vidrio	0.1	0.1	0.1	0.0	0.0	69.7	0.1
Otros productos metálicos elaborados	3.3	4.0	1.8	0.7	-2.1	21.0	-53.7
Otros muebles y partes de muebles	12.2	6.9	7.9	-5.3	1.0	-43.5	14.0
Otros artículos manufacturados	6.1	6.9	5.7	0.7	-1.1	12.2	-16.7
TOTAL	2,859.5	3,555.2	3,160.1	695.7	-395.1	24.3	-11.1

B
C
H

Distribución de los flujos de Comercio Exterior de Maquila, principales Regiones y Países

En millones de USD

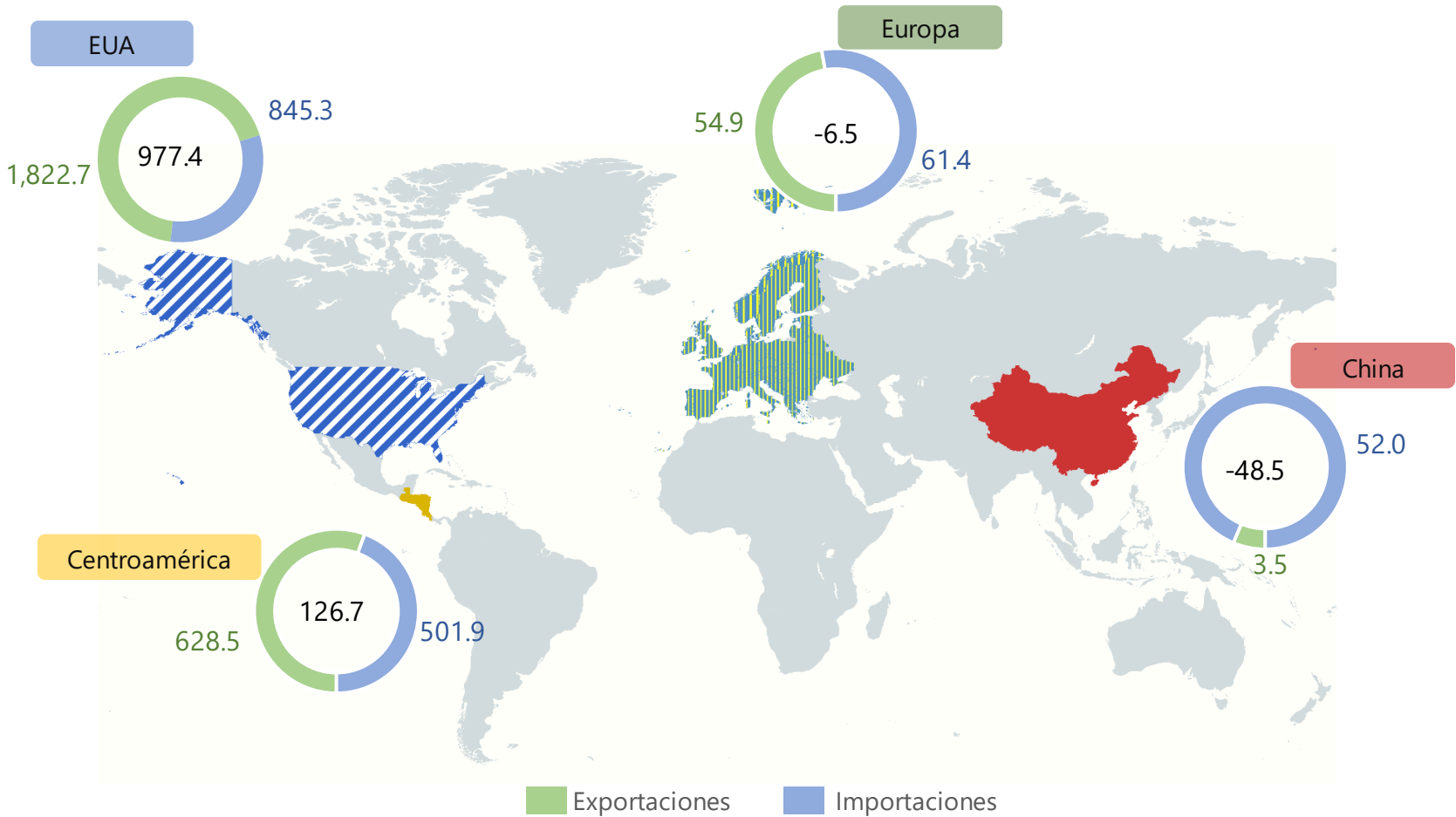

B
C
H

Posicionamiento de los principales productos en los Estados Unidos de América

Ranking Exportaciones a EUA
A diciembre de 2022

Camisetas Sintéticas
1er. Lugar

Camisetas de algodón
2do. Lugar

Calcetines de Algodón
3er. Lugar

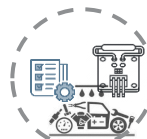
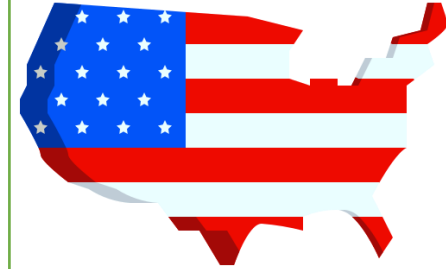

Arneses de uso automotriz
2do. Lugar

B
C
H

Importaciones CIF de Bienes para Transformación

En millones de USD

Total de importaciones
USD 1,896.6

Origen de las Importaciones

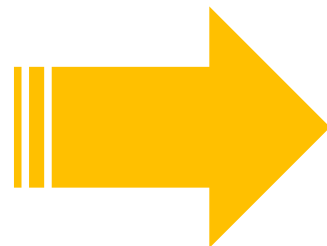

EUA

52.0%

Centroamérica

31.0%

Materias Textiles
68.6%

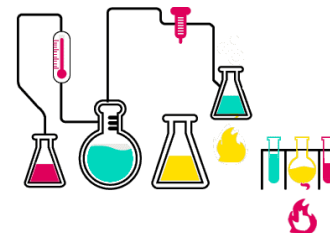

Productos de industrias
químicas 2.7%

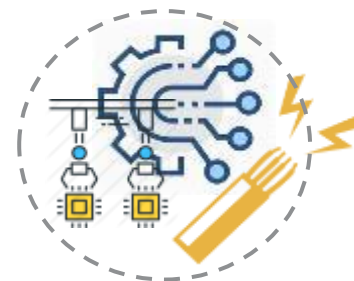

Maquinaria, aparatos y
materiales eléctricos 20.1%

A julio de 2023

B
C
H

Oportunidades para la industria

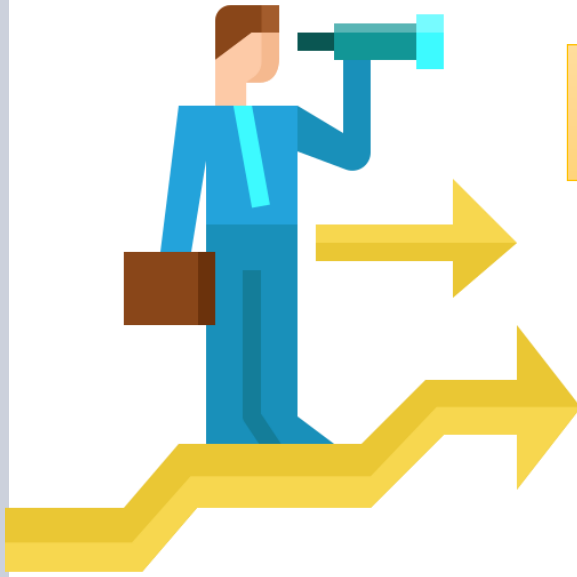

- La posición estratégica, infraestructura portuaria, y la disponibilidad de mano de obra calificada, son una ventaja competitiva de Honduras.
- Procesos verticalizados, permiten una industria más integrada, lo que la vuelve más competitiva.
- La inteligencia artificial en los vehículos, demandará fabricar partes y componentes dirigidos a la conducción autónoma y la movilidad eléctrica.

Publicaciones

Cuadros de Comercio Exterior de Bienes

Informe de Comercio Exterior de Bienes

Informe de BP, PII y DE

Publicaciones Trimestrales de Importaciones y exportaciones BT y MG

Publicaciones anuales de Importaciones y exportaciones BT y MG

Balanza de Pagos anual y trimestral

Subgerencia de Estudios Económicos
Departamento de Estadísticas Macroeconómicas

Subgerencia de Estudios Económicos
Departamento de Estadísticas Macroeconómicas

B
C
H

Informe de Comercio Exterior de Bienes

A julio de 2023, el comercio exterior total de bienes, que incluye mercancías generales y bienes para transformación (Maquila), registró exportaciones por USD7,031.6 millones, de las cuales el 55.1% corresponde a mercancías generales y 44.9% a bienes para transformación (Maquila); mientras que del total de las importaciones (USD11,184.6 millones), 83.0% son mercancías generales y 17.0% bienes para transformación (Maquila).

Balanza de Bienes

A julio de cada año ^{P/}

(En millones de USD)

	2021	2022	2023	Participación %		Variaciones Absolutas		Variaciones Relativas (%)	
				2022	2023	2022/2021	2023/2022	2022/2021	2023/2022
Exportaciones FOB	5,970.2	7,503.2	7,031.6	100.0	100.0	1,533.0	-471.6	25.7	-6.3
Mercancías Generales	3,110.7	3,947.9	3,871.4	52.6	55.1	837.2	-76.5	26.9	-1.9
Bienes para Transformación	2,859.5	3,555.2	3,160.1	47.4	44.9	695.7	-395.1	24.3	-11.1
Importaciones CIF	9,171.9	12,065.5	11,184.6	100.0	100.0	2,893.6	-880.9	31.5	-7.3
Mercancías Generales	7,254.5	9,397.3	9,287.9	77.9	83.0	2,142.8	-109.4	29.5	-1.2
Bienes para Transformación	1,917.4	2,668.2	1,896.6	22.1	17.0	750.8	-771.5	39.2	-28.9
Balanza Comercial	-3,201.7	-4,562.4	-4,153.0	100.0	100.0	-1,360.6	409.4	42.5	-9.0
Mercancías Generales	-4,143.8	-5,449.4	-5,416.5	119.4	130.4	-1,305.6	32.9	31.5	-0.6
Bienes para Transformación	942.1	887.1	1,263.5	-19.4	-30.4	-55.0	376.5	-5.8	42.4

Fuente: Sistema Automatizado de Rentas Aduaneras de Honduras (SARAH)/Administración Aduanera de Honduras (ADUANAS) y Factura y Declaración Única Centroamericana (FYDUCA)/Servicio de Administración de Rentas (SAR).

^{P/} Cifras preliminares, sujetas a revisión.

Exportaciones FOB de Mercancías Generales por Actividad Económica y Productos

 A julio de cada año ^{P/}

En millones de USD

Rama/ Producto	2021	2022	2023	Participación (%) 2023	Variaciones Absolutas		Variaciones Relativas (%)	
					2022/2021	2023/2022	2022/2021	2023/2022
Agricultura, Ganadería, Silvicultura y Pesca	381.1	581.1	649.2	100.0	200.1	68.1	52.5	11.7
Banano	157.5	343.9	419.4	64.6	186.3	75.6	-	22.0
Melones y Sandías	86.9	104.0	101.8	15.7	17.1	-2.2	19.7	-2.1
Otras hortalizas, legumbres y demás vegetales y semillas de hortalizas	42.5	47.7	35.8	5.5	5.1	-11.8	12.0	-24.8
Hortalizas y legumbres orientales	29.1	24.4	31.9	4.9	-4.7	7.5	-16.1	30.5
Piña	27.7	26.5	22.6	3.5	-1.2	-3.9	-4.2	-14.8
Tubérculos y vegetales de raíz	6.8	6.5	9.1	1.4	-0.2	2.6	-3.1	39.8
Plantas vivas, flores, capullos cortados y semillas de flores	8.8	8.3	8.2	1.3	-0.5	-0.1	-6.1	-1.1
Otros cultivos, n.c.p.	3.0	2.7	4.1	0.6	-0.3	1.3	-11.2	49.8
Camarones de cultivo, vivos, frescos o refrigerados	2.3	2.5	2.3	0.4	0.2	-0.2	8.9	-8.4
Otros	16.4	14.7	14.0	2.2	-1.8	-0.7	-10.9	-4.5
Explotación de Minas y Canteras	70.2	53.8	55.2	100.0	-16.4	1.5	-23.3	2.7
Minerales de hierro y metálicos no ferrosos y sus concentrados	64.3	41.6	31.9	57.8	-22.7	-9.7	-35.3	-23.3
Piedra, arena y arcilla	5.4	11.7	23.0	41.7	6.3	11.4	-	97.6
Sal y cloruro de sodio puro	0.4	0.5	0.2	0.4	0.0	-0.3	8.0	-54.7
Otros minerales no metálicos	0.0	0.0	0.0	0.1	0.0	0.0	-	-
Industrias Manufactureras	2,543.2	3,191.5	3,050.4	100.0	648.2	-141.1	25.5	-4.4
Café oro	979.1	1,207.3	1,173.0	38.5	228.2	-34.3	23.3	-2.8
Aceite crudo de palma	203.3	339.3	247.7	8.1	136.0	-91.6	66.9	-27.0
Productos comunes de hierro, acero, aluminio y otros metales similares	129.3	151.4	116.5	3.8	22.1	-34.9	17.1	-23.1
Camarones congelados, secos, salados o en salmuera	145.0	144.0	152.7	5.0	-1.1	8.7	-0.7	6.0
Metales preciosos y otros metales no ferrosos	97.5	88.7	81.1	2.7	-8.8	-7.7	-9.0	-8.7
Productos químicos básicos y otros productos químicos n.c.p.	82.4	95.4	95.7	3.1	13.0	0.3	15.7	0.3
Puros	71.7	81.0	81.5	2.7	9.3	0.5	12.9	0.6
Productos de plástico	63.8	79.1	67.0	2.2	15.3	-12.1	23.9	-15.3
Alimentos concentrados para animales	54.8	74.7	78.4	2.6	19.9	3.7	36.3	5.0
Otros productos alimenticios, n.c.p.	57.6	78.9	94.1	3.1	21.3	15.2	37.0	19.2
Legumbres, vegetales, frutas y nueces, cocidas en agua o vapor, congeladas y en conserva	56.0	73.8	85.0	2.8	17.8	11.2	31.9	15.1
Jabón, preparados para la limpieza, perfumes y preparados de tocador	61.9	66.1	62.9	2.1	4.2	-3.2	6.8	-4.8
Azúcar	37.1	58.2	95.6	3.1	21.2	37.3	57.1	64.1
Filetes y carne de pescado	40.7	47.1	29.3	1.0	6.4	-17.8	15.6	-37.7
Plásticos en formas primarias, caucho sintético y artificial y sus mezclas	24.2	39.9	29.0	1.0	15.8	-10.9	65.3	-27.4
Muebles de madera, metal, plástico y otros tipos de muebles	24.0	32.2	35.1	1.2	8.2	2.8	34.1	8.8
Productos de cartón, cajas y envases de cartón	25.4	30.1	22.9	0.8	4.7	-7.2	18.6	-23.9
Abonos y Fertilizantes	18.8	20.0	18.0	0.6	1.1	-1.9	6.0	-9.7
Productos metálicos (de hierro, acero o aluminio) para uso estructural, tanques, depósitos, recipientes de metal y generadores de vapor	14.2	17.9	16.5	0.5	3.7	-1.4	25.9	-7.8
Otros ^{1/}	356.4	466.4	468.6	15.4	110.0	2.2	30.9	0.5
Suministro de Energía y Recuperación de Materiales para Reciclamiento	116.2	121.5	116.6	100.0	5.3	-4.9	4.6	-4.1
Recuperación de Materiales para reciclamiento	116.0	120.8	114.7	98.4	4.8	-6.1	4.2	-5.1
Energía eléctrica	0.2	0.7	1.9	1.6	0.5	1.2	-	-
Total	3,110.7	3,947.9	3,871.4		837.2	-76.5	26.9	-1.9

Fuente: Sistema Automatizado de Rentas Aduaneras de Honduras (SARAH)/Administración Aduanera de Honduras (ADUANAS) y Factura y Declaración Única Centroamericana (FYDUCA)/Servicio de Administración de Rentas (SAR).

^{1/} Incluye productos de madera, prendas de vestir, cemento, productos farmacéuticos, productos de panadería, manteca, maquinaria para la industria, jugos, refrescos, otros productos metálicos elaborados, carne, productos lácteos y harina, entre otros.

^{P/} Cifras preliminares, sujetas a revisión.

 B
C
H

Importaciones CIF de Mercancías Generales Según Clasificación Amplia de Bienes por Actividad Económica

A julio de cada año ^{P/}

En millones de USD

Clasificación Amplia de Bienes por Actividad Económica	2021	2022	2023	Participación (%) 2023	Variaciones Absolutas		Variaciones Relativas (%)	
					2022/2021	2023/2022	2022/2021	2023/2022
1 Alimentos y bebidas	1,022.3	1,232.9	1,373.6	14.8	210.7	140.7	20.6	11.4
11 Sector Primario	185.5	221.7	248.5		36.2	26.8	19.5	12.1
111 Principalmente para la industria	93.0	126.1	124.8		33.0	-1.3	35.5	-1.0
112 Principalmente para consumo doméstico	92.5	95.7	123.7		3.2	28.1	3.4	29.3
12 Procesados	836.7	1,011.2	1,125.1		174.5	113.9	20.9	11.3
121 Principalmente para la industria	85.1	158.0	184.7		72.9	26.7	85.7	16.9
122 Principalmente para consumo doméstico	751.6	853.2	940.4		101.6	87.2	13.5	10.2
2 Suministros industriales no especificados en otra parte^{1/}	2,416.5	3,195.9	2,754.7	29.7	779.4	-441.2	32.3	-13.8
21 Sector Primario	317.8	417.2	354.5		99.4	-62.7	31.3	-15.0
22 Procesados	2,098.7	2,778.6	2,400.1		679.9	-378.5	32.4	-13.6
3 Combustibles y lubricantes	1,022.1	1,759.2	1,638.8	17.6	737.1	-120.4	72.1	-6.8
31 Sector Primario	0.3	0.7	0.5		0.3	-0.2	97.9	-29.1
32 Procesados	906.0	1,610.2	1,489.4		704.2	-120.8	77.7	-7.5
321 Espíritu motor	0.0	0.0	0.0		0.0	0.0	-	-
322 Otros ^{2/}	115.7	148.3	149.0		32.6	0.6	28.2	0.4
4 Bienes de capital, sus partes y accesorios (excepto equipo de transporte)	1,037.4	1,221.2	1,360.5	14.6	183.8	139.3	17.7	11.4
41 Bienes de capital	749.8	899.0	1,001.7		149.2	102.7	19.9	11.4
42 Partes y accesorios de bienes de capital	287.6	322.2	358.8		34.5	36.6	12.0	11.4
5 Equipo de transporte, sus partes y accesorios	630.2	766.2	894.1	9.6	136.0	127.9	21.6	16.7
51 Vehículos de pasajeros	142.0	193.6	267.8		51.6	74.2	36.4	38.3
52 Otros	292.7	353.9	427.0		61.2	73.1	20.9	20.7
521 Industrial	210.9	235.4	338.1		24.5	102.6	11.6	43.6
522 No industrial	81.8	118.5	88.9		36.7	-29.5	44.8	-24.9
53 Partes y accesorios de equipo de transporte	195.5	218.7	199.3		23.3	-19.5	11.9	-8.9
6 Bienes de consumo no especificado en otra parte	1,125.0	1,221.0	1,261.9	13.6	96.0	40.9	8.5	3.3
61 Duraderos ^{3/}	203.8	208.0	200.7		4.2	-7.4	2.1	-3.5
62 Semiduraderos	286.5	294.4	292.2		7.8	-2.2	2.7	-0.7
63 No duraderos	634.7	718.6	769.0		84.0	50.4	13.2	7.0
7 Bienes no especificados en otra parte	1.1	0.9	4.4	0.0	-0.2	3.5	-16.8	-
Todas las categorías	7,254.5	9,397.3	9,287.9	100.0	2,142.8	-109.4	29.5	-1.2

Fuente: Sistema Automatizado de Rentas Aduaneras de Honduras (SARAH)/Administración Aduanera de Honduras (ADUANAS) y Factura y Declaración Única Centroamericana (FYDUCA)/Servicio de Administración de Rentas (SAR).

decir, agricultura, silvicultura, pesca, caza o industrias extractivas.

^{1/} Se refiere únicamente a los bienes intermedios o materias primas utilizadas para el procesamiento en la industria como: sector primario incluye maíz, artículos de prendería, tabaco en rama, semillas para siembra y procesados incluye productos laminados de hierro, fertilizantes, productos de plástico para el transporte, papel y cartón, cables conductores aislados, polímeros, baldosas de cerámica, tubos y perfiles y cementos, entre otros.

^{2/} Incluye aceites y lubricantes que son enteramente bienes intermedios utilizados en la industria automotriz.

^{3/} Incluye electrodomésticos y artículos para el hogar como: refrigeradores, congeladores, máquinas lavadoras, televisores, estufas, muebles, alfombras y aspiradoras, entre otros.

^{P/} Cifras preliminares, sujetas a revisión.

B
C
H

Balanza Comercial de Bienes por Principales Regiones

A julio de 2023 ^{P/}

En millones de USD

Región- país	Exportaciones FOB			Importaciones CIF			Balanza Comercial		
	Total	Mercancías Generales	Bienes para Transformación	Total	Mercancías Generales	Bienes para Transformación	Total	Mercancías Generales	Bienes para Transformación
Norteamérica	3,950.1	1,632.7	2,317.4	4,682.7	3,644.3	1,038.4	-732.6	-2,011.6	1,279.0
Principalmente:									
<i>Estados Unidos de América</i>	3,534.2	1,387.6	2,146.6	3,984.7	3,002.9	981.8	-450.5	-1,615.2	1,164.7
Europa	1,011.8	950.8	61.0	755.0	680.1	74.9	256.8	270.7	-13.9
Principalmente:									
<i>Alemania</i>	270.9	267.1	3.8	196.4	140.5	55.9	74.5	126.6	-52.1
Centroamérica	1,596.8	852.4	744.4	2,537.5	1,959.0	578.5	-940.7	-1,106.6	165.9
Principalmente:									
<i>Guatemala</i>	364.8	294.0	70.7	1,143.9	978.4	165.5	-779.1	-684.3	-94.8
Resto de Latinoamérica	235.1	206.6	28.5	640.9	634.5	6.4	-405.9	-427.9	22.1
Asia	171.7	164.4	7.3	2,222.3	2,037.2	185.1	-2,050.6	-1,872.7	-177.9
Principalmente:									
<i>China</i>	10.7	6.9	3.7	1,388.1	1,320.7	67.4	-1,377.4	-1,313.8	-63.6
Resto del mundo	66.1	64.4	1.6	346.1	332.8	13.3	-280.1	-268.4	-11.7
Total	7,031.6	3,871.4	3,160.1	11,184.6	9,287.9	1,896.6	-4,153.0	-5,416.5	1,263.5

B
C
H

Informe de Balanza de Pagos, Posición de Inversión Internacional y Deuda Externa

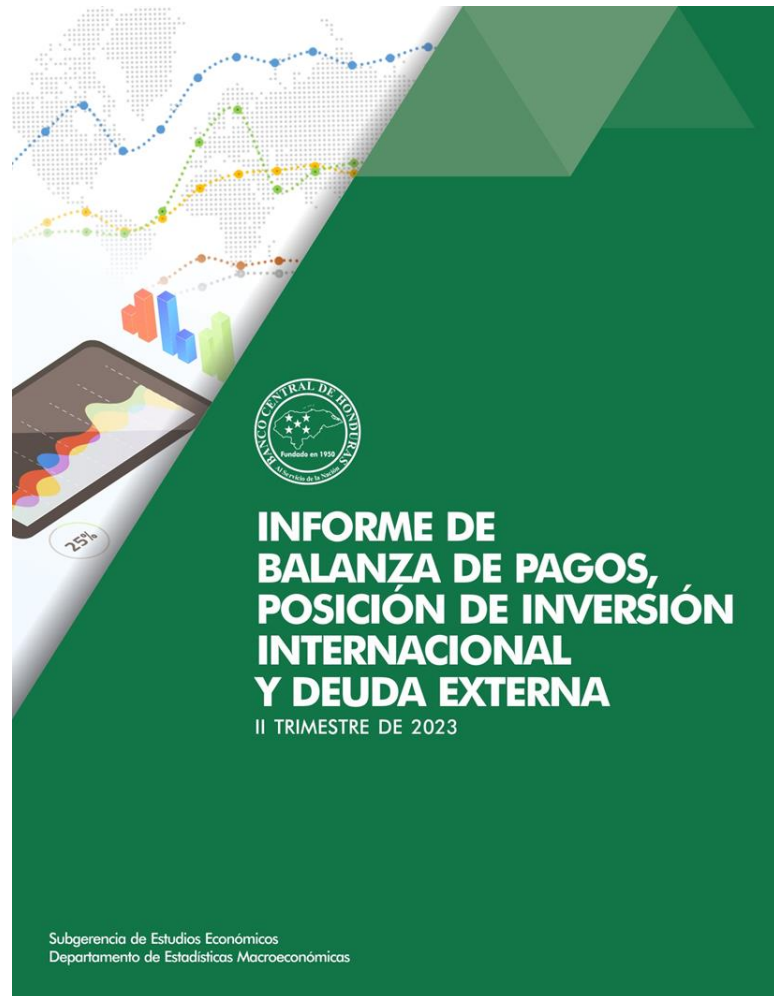

En este informe se presentan los resultados más destacados de la Balanza de Pagos (BP), la Posición de Inversión Internacional (PII) y la Deuda Externa de Honduras, mostrando la evolución durante el segundo trimestre de 2022 en cada uno de los componentes que la conforman, partiendo de la Cuenta Corriente y de Capital, siguiendo con las relaciones financieras entre la economía nacional y el Resto del Mundo, según la categoría de Inversión y el sector institucional en la PII y la cuenta financiera de la BP. Asimismo, este enfoque integrado explica los cambios que se producen en los saldos o posiciones, a partir de los movimientos o flujos observados, lo que permite un mejor análisis de posibles vulnerabilidades y, por tanto, de la sostenibilidad en el tiempo de la posición externa del país.

BCBH

Balanza de Pagos

(En millones de USD)

COMPONENTE	2020					2021					2022	
	I	II	III	IV	Anual	I	II	III	IV	Anual	I	II
Balanza de Cuenta Corriente	-8.4	186.5	605.6	-106.8	676.9	-70.1	-181.5	-262.6	-707.6	-1,221.9	-18.3	-127.4
Bienes	-632.6	-532.2	-359.1	-1,033.9	-2,557.9	-840.2	-1,186.3	-1,125.8	-1,665.7	-4,818.1	-1,094.7	-1,264.5
Exportaciones	2,177.8	1,453.8	2,109.9	1,941.9	7,683.4	2,414.0	2,629.9	2,680.5	2,491.4	10,215.9	3,035.9	3,336.9
Importaciones	2,810.5	1,986.0	2,469.0	2,975.8	10,241.3	3,254.3	3,816.3	3,806.3	4,157.1	15,034.0	4,130.6	4,601.4
Mercancías Generales FOB ^{1/}	-973.3	-628.3	-973.2	-1,392.9	-3,967.7	-1,373.3	-1,621.7	-1,693.1	-2,169.3	-6,857.4	-1,581.8	-1,790.6
Exportaciones	1,196.8	1,074.0	953.6	919.4	4,143.7	1,201.1	1,364.5	1,290.6	1,182.9	5,039.1	1,598.3	1,767.1
Importaciones	2,170.1	1,702.3	1,926.8	2,312.3	8,111.5	2,574.4	2,986.2	2,983.7	3,352.2	11,896.5	3,180.0	3,557.7
Bienes para Transformación FOB	311.1	64.7	575.1	320.8	1,271.5	487.7	380.8	529.1	454.1	1,851.7	439.2	487.3
Exportaciones	949.0	346.5	1,114.6	981.8	3,391.9	1,165.0	1,209.1	1,349.0	1,256.4	4,979.5	1,387.2	1,529.2
Importaciones	637.9	281.9	539.6	661.0	2,120.3	677.3	828.3	819.9	802.4	3,127.9	948.0	1,041.9
Otros Bienes	29.6	31.5	39.0	38.2	138.3	45.3	54.5	38.2	49.5	187.6	47.8	38.8
Servicios	-234.1	-260.2	-285.8	-321.7	-1,101.7	-323.4	-393.0	-509.1	-510.0	-1,735.5	-399.8	-547.5
Renta	-419.5	-313.4	-377.7	-535.8	-1,646.4	-546.8	-544.7	-576.0	-621.4	-2,288.9	-521.9	-623.3
Transferencias	1,277.8	1,292.2	1,628.2	1,784.7	5,982.9	1,640.3	1,942.5	1,948.2	2,089.5	7,620.5	1,998.1	2,307.9
Remesas Familiares	1,190.4	1,207.4	1,541.9	1,633.4	5,573.1	1,546.6	1,848.8	1,853.3	1,935.7	7,184.4	1,892.0	2,202.9
Balanza de Cuenta Capital	39.4	39.8	53.5	418.2	551.0	107.1	61.0	65.8	66.7	300.6	62.4	72.7
Balanza de Cuenta Financiera	288.9	528.8	6.6	-301.0	523.3	265.0	165.8	320.4	517.0	1,268.3	374.7	-344.7
Errores y Omisiones Netos	-219.4	320.7	-475.0	534.0	160.2	-191.1	358.3	91.9	-147.4	111.7	-482.6	245.9
Activos de Reserva Líquidos Oficiales del BCH ^{2/}	-245.4	-1,309.6	-191.5	-634.6	-2,381.0	-112.3	-404.5	-340.4	270.5	-586.6	62.6	152.3

^{1/} Las exportaciones de Mercancías Generales excluyen el oro no monetario.

^{2/} Un signo positivo (negativo) significa una disminución (aumento) de activos frente a no residentes.

Fuente: Sección de Balanza de Pagos, Departamento de Estadísticas Macroeconómicas, BCH.

¿Donde se encuentra el Informe de Comercio de Bienes?

Informes y Publicaciones Sector Externo

- Informe de Balanza de Pagos, Posición de Inversión Internacional y Deuda Externa**
Encuentre el análisis de las variables de su interés en el informe de Balanza de Pagos, Posición de Inversión Internacional y Deuda Externa
- Informe de Comercio Exterior de Bienes**
Infórmese sobre las actividades del Comercio Exterior de Bienes
- Informe Deuda Externa del Sector Público**
Haga clic en este enlace para conocer la evolución del endeudamiento externo del sector público de Honduras
- Resultado de Encuesta Semestral de Remesas Familiares**
Conozca los resultados de la encuesta de remesas familiares
- Informes de Ediciones Anteriores**
Encuentre los informes de ediciones anteriores del sector externo

B
C
H

¿Donde se encuentra el Informe de Comercio de Bienes?

Sector Externo

+ Balanza de Pagos
Posición de Inversión Internacional

+ Deuda Externa

- [Informes y Publicaciones](#)

Informe de Balanza de Pagos, Posición de Inversión Internacional y Deuda Externa

 [Informe de Comercio Exterior de Bienes](#)

 [Informe Deuda Externa del Sector Público](#)

 [Resultado de Encuesta Semestral de Remesas Familiares](#)

 [Informes de Ediciones Anteriores](#)

 [Estadísticas del Sector Externo Sexto Manual](#)

 + [Otras Publicaciones](#)

 [Sistema Integrado de Comercio Exterior](#)

Informe de Comercio Exterior de Bienes

El comercio exterior total de bienes, que incluye mercancías generales y bienes para transformación, durante el primer mes de 2023 reflejó un desbalance de USD543.1 millones. Del total de las exportaciones (USD779.0 millones), las de mercancías generales representaron el 59.2% y los bienes para transformación (maquila) el 40.8% restante; mientras que, el total de las importaciones de bienes (USD1,322.1 millones) muestra que, el 82.7% corresponde a mercancías generales y 17.3% a bienes para transformación.

Descargar

-  [Comercio Exterior de Bienes Enero_2023 \(XLSX\) 734 kb](#)
-  [Informe Comercio Exterior de Bienes enero 2023 \(PDF\) 1.51 MB](#)

Enlaces Relacionados

-  [Boletín de Prensa](#)
-  [Sistema Integrado de Comercio Exterior](#)

2023

[Informe Comercio Exterior de Bienes enero 2023 \(PDF\)](#)

 1.51 MB 

[Comercio Exterior de Bienes Enero_2023 \(XLSX\)](#)

 734.1 kb 

[Anterior](#) | **2023** | [2022](#) | [2021](#) | [Siguiete](#)

BCH

Portal de Información para usuarios externos

Transparencia | Síguete Cuidando | Contacto | Idioma | Correo

Acercas del BCH | Política Institucional | Estadísticas y Publicaciones | Marco Legal | Billetes y Monedas | Centros Culturales | Sala de Prensa

Calendario de Publicaciones de Información Económica y Financiera
Calendario de Levantamiento de Encuestas Económicas
Publicaciones de Precios ▶
Tipo de Cambio Nominal
Tipo de Cambio Efectivo Real
Investigaciones Económicas
Boletín Estadístico, Memoria Anual y Otras Publicaciones ▶
Sector Monetario ▶
Estabilidad Financiera ▶
Sector Real ▶
Sector Externo ▶
Sector Fiscal ▶
Sistema General de Divulgación de Datos de Honduras ▶
Resultados de Encuestas ▶

Balanza de Pagos
Posición de Inversión Internacional
Deuda Externa
Informes y Publicaciones
Estadísticas del Sector Externo Sexto Manual
Otras Publicaciones
Sistema Integrado de Comercio Exterior

Informe de Bienes para Transformación
En esta sección encontrará información sobre los bienes para la transformación

Informe de Comercio Exterior de Servicios
Conozca sobre las actividades del comercio exterior de servicios

B
C
H

Portal de Información para usuarios externos

Sistema Integrado de Comercio Exterior SICE

Principal Descargas Consultas Ayuda

Dirección Actual: Salir del Sistema

Inicio de Sesión

Nombre de usuario:

Contraseña:

Recordármelo la próxima vez.

Iniciar

[¿Registrarse por primera vez?](#)

[¿Ha olvidado su nombre de usuario?](#)

[¿Ha olvidado su contraseña?](#)

[¿Quieres cambiar tu contraseña?](#)

[Acerca de los certificados SSL](#)

2009 Banco Central de Honduras

B
C
H

Gracias por su atención

Octubre 2023
Subgerencia de Estudios Económicos
Departamento de Estadísticas Macroeconómicas

B
C
H